ВНЕСЕНИЕ ИЗМЕНЕНИЙ В ГЕНЕРАЛЬНЫЙ ПЛАН УСТЬ-КОКСИНСКОГО СЕЛЬСКОГО ПОСЕЛЕНИЯ УСТЬ-КОКСИНСКОГО РАЙОНА РЕСПУБЛИКИ АЛТАЙ

КАРТА ФУНКЦИОНАЛЬНЫХ ЗОН

КАРТА ПЛАНИРУЕМОГО РАЗМЕЩЕНИЯ ОБЪЕКТОВ КАПИТАЛЬНОГО СТРОИТЕЛЬСТВА МЕСТНОГО ЗНАЧЕНИЯ

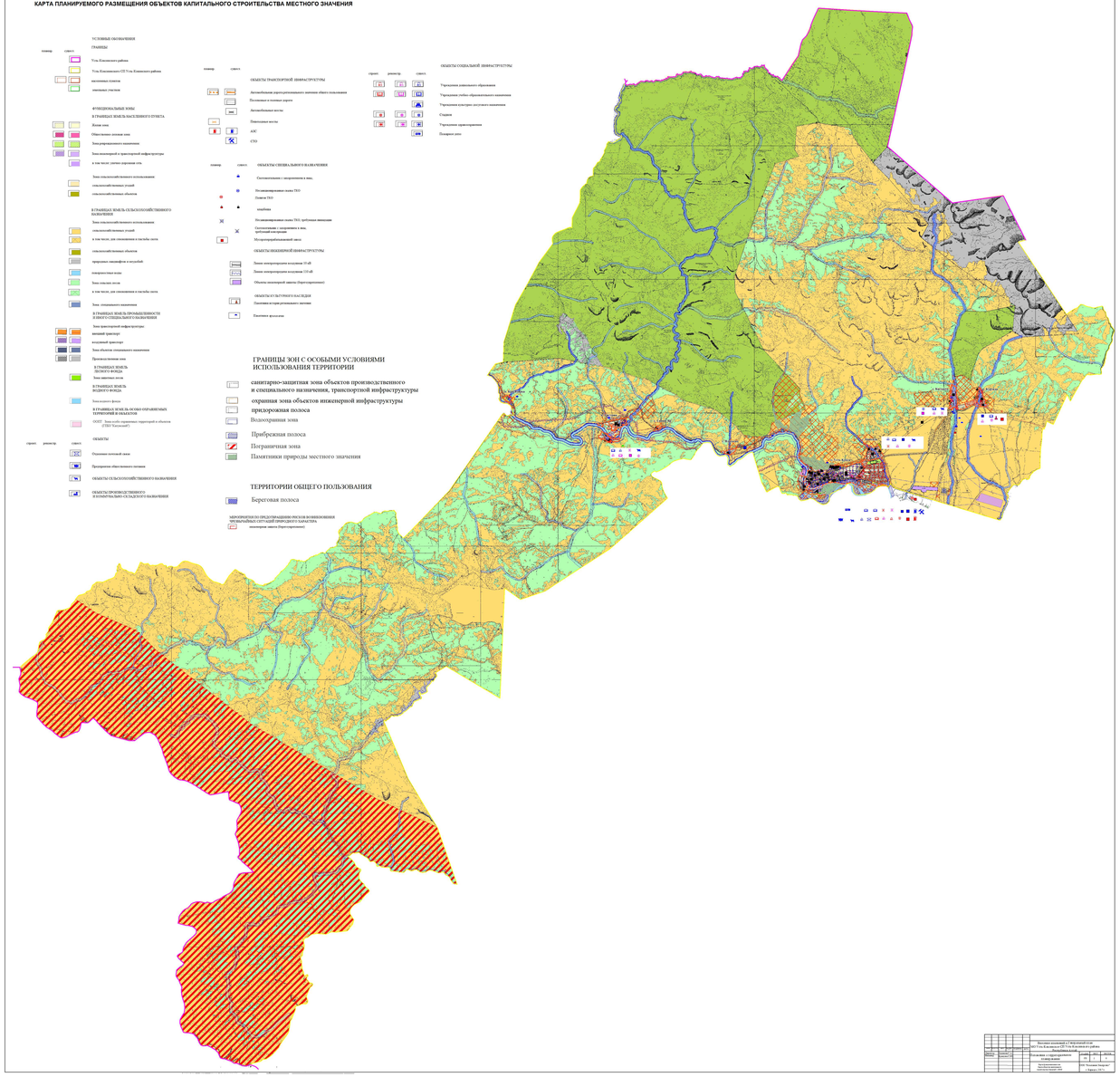

						Внесение изменений в генеральный план Усть-Коксинского сельского поселения Усть-Коксинского района Республики Алтай	
Изм.	Кол.уч.	Лист	№ док.	Подпись	Дата		
Разработ.						Положение о территориальном планировании	Стадия: ПМ	Лист: 1	Листов: 1
Проверил							
Гл.специалист						Материалы по обоснованию. Схема территориального планирования	ООО "Геоцентр Запад-ра" г. Барнаул, 2022 г.